

# GOEDHART

MAKELAARS & TAXATEURS  
SINDS 1975



**Dorpsstraat 229**

2391 CC Hazerswoude-Dorp



## Inleiding

---

In het gezellige Hazerswoude Dorp staat dit vrijstaande woonhuis aan de Dorpsstraat 229 te koop. Gebouwd in 1933, heeft deze eengezinswoning veel karakter en charme. Met een perceeloppervlakte van 270,00 m<sup>2</sup> en een tuin rondom, is er volop ruimte voor de kinderen om buiten te spelen terwijl jij geniet van een kopje koffie op het terras. Parkeren op eigen oprit voor 2 auto's.

Deze woning heeft energielabel C, dus je hoeft je geen zorgen te maken over hoge energiekosten. Afgelopen jaren is deze woning verduurzaamd, waaronder dak-, spouw-, vloerisolatie en natuurlijk HR++ beglazing.

Droom je van een eigen plekje waar je samen met je gezin mooie herinneringen kunt maken? Dit huis in Hazerswoude-Dorp wacht op jullie! Aarzel niet en plan snel een bezichtiging in. Wie weet wordt dit wel jullie droomhuis!



## Ligging

---

Wonen in Hazerswoude-Dorp biedt een sfeervolle omgeving voor jou en je gezin. De rustige buurt is ideaal om veilig op te groeien en toch dichtbij alle nodige voorzieningen.



## Begane grond

---

Fraaie entree, meterkast, toegang naar de ruime woonkamer. In de woonkamer zijn veel originele eigenschappen van de woning bewaard gebleven zoals glas in lood (aangebracht in de HR++ beglazing), balkenplafond en de originele paneeldeuren en de openslaande deuren naar de overkapping. De pelletkachel geeft je heerlijke gezellige sfeer.

Open Keuken uit 2018 (merk Rotpunkt) voorzien van een inductiekookplaat (2024) afzuigkap, vaatwasser, quooker, koelkast met 3 ladenvriezer, stoomoven en separate combi magnetron. Vanuit de keuken heb je toegang naar de kelder voor je opslagruimte. In de Bijkeuken is de cv installatie (Nefit HR 2018) geïnstalleerd, Wasmachine aansluiting en Toilet met fonteintje. Via de bijkeuken komt u in de achtertuin.

De gehele begane grond is voorzien van een geïsoleerde betonnen vloer met vloerverwarming

# Foto's

---

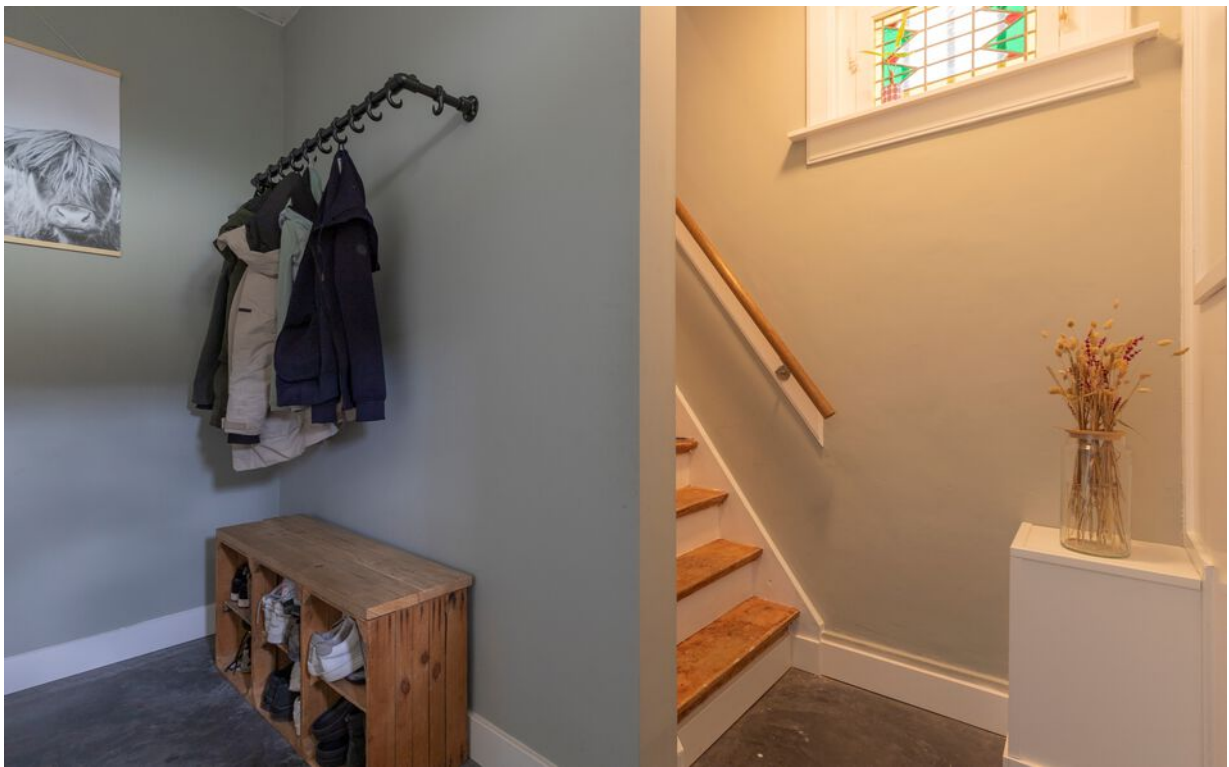

# Foto's

---



# Foto's

---



# Foto's

---





# Sfeer impressies

---

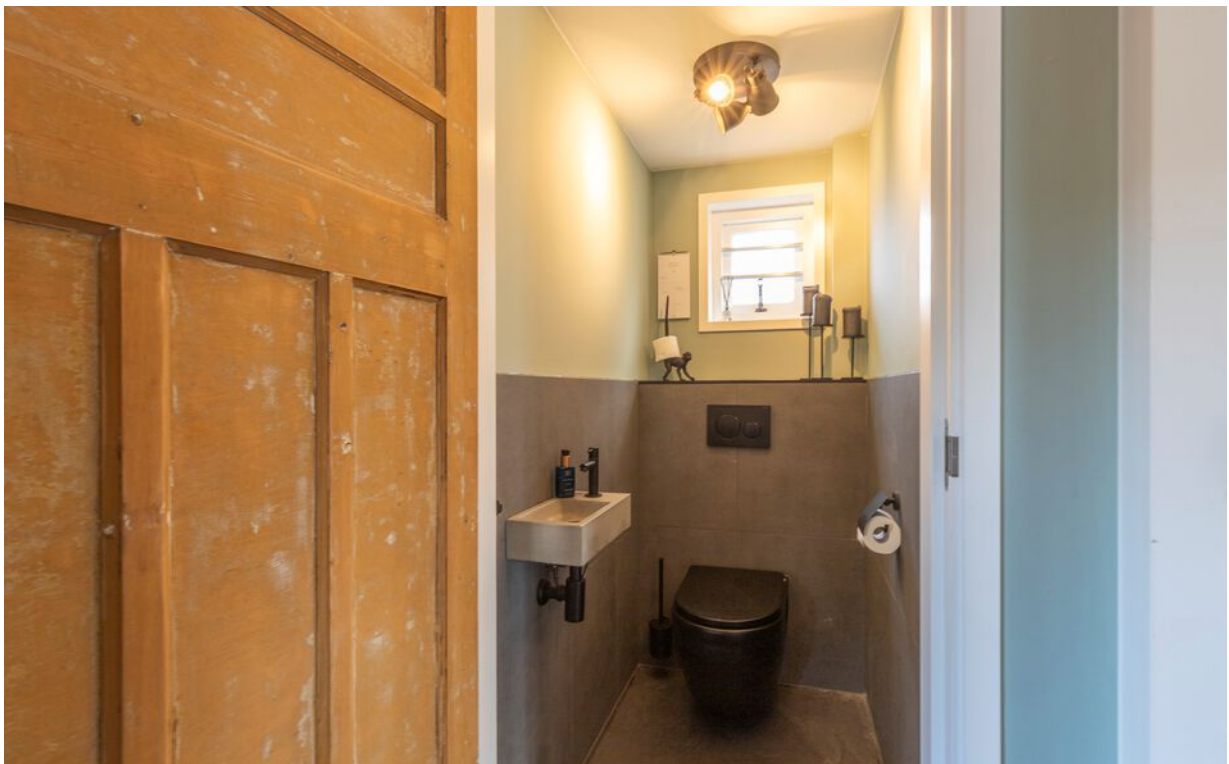

# Sfeer impressies

---





# Tuin

---

Via de openslaande deuren in de woonkamer komt u in de ruime, heerlijke tuin rondom de woning. Er is een vrijstaande houten schuur voorzien van elektra. Parkeergelegenheid voor twee auto's op eigen grond.

# Foto's

---



# Foto's

---





## 1e etage

---

Ruime overloop met veel licht inval vanuit het dakkapel, welke toegang biedt tot 3 ruime slaapkamers, Badkamer (2021) is ruim van opzet. Deze is voorzien van elektrische vloerverwarming, inloopdouche, 2de toilet, dubbele wastafel en toegang naar het dakterras.

Via de overloop is de ruime zolder te bereiken via een vlizotrap.

# Foto's

---



# Foto's

---





# Foto's

---





# Foto's

---





## 2e etage

---

De zolder is nu in gebruik als alleen opslagruimte maar biedt tal van mogelijkheden.



## Bijzonderheden

---

- De woning is vanaf 2018 gemoderniseerd. o.a. Badkamer, keuken, betonnen vloer incl. vloerverwarming begane grond, beglazing, CV installatie en pelletkachel en volledige electra incl. groepenkast.
- De woning is vanaf 2018 verduurzaamd: o.a. HR++ beglazing, dak-spouw- en vloerisolatie.
- Glasvezel aanwezig.
- Originele details van de woning zijn bewaard gebleven.
- Parkeren op eigen oprit ( 2 auto's).
- Hobby schuur/ berging van ruim 10m2.

# Kenmerken

---

## Overdracht

Vraagprijs	€ 550.000,- k.k.
Aanvaarding	In overleg

## Bouw

Type object	Woonhuis, eengezinswoning, vrijstaande woning
Soort bouw	Bestaande bouw
Bouwperiode	1933
Dakbedekking	Dakpannen
Type dak	Mansardedak
Keurmerken	Energie prestatie advies
Isolatievormen	Dakisolatie Dubbel glas Spouwmuren Vloerisolatie

## Oppervlaktes en inhoud

Perceeloppervlakte	270 m <sup>2</sup>
Gebruiksoppervlakte wonen	116,1 m <sup>2</sup>
Inhoud	463 m <sup>3</sup>
Oppervlakte overige inpandige ruimten	4,6 m <sup>2</sup>
Oppervlakte externe bergruimte	10,7 m <sup>2</sup>
Oppervlakte gebouwgebonden buitenruimte	13 m <sup>2</sup>

## Indeling

Aantal bouwlagen	3
Aantal kamers	4 (waarvan 3 slaapkamers)
Aantal badkamers	1

## Locatie

Ligging	In centrum In woonwijk
---------	---------------------------

## Tuin

Type	Tuin rondom
Hoofdtuin	Ja

# Kenmerken

---

## Energieverbruik

Energie label	C
---------------	---

## CV ketel

CV ketel	Nefit HRC30/CW5
----------	-----------------

Warmtebron	Gas
------------	-----

Bouwjaar	2018
----------	------

Combiketel	Ja
------------	----

Eigendom	Eigendom
----------	----------

## Uitrusting

Aantal parkeerplaatsen	2
------------------------	---

Warm water	CV-ketel
------------	----------

Verwarmingssysteem	Centrale verwarming Vloerverwarming
--------------------	--

Tuin aanwezig	Ja
---------------	----

Heeft schuur/berging	Ja
----------------------	----

# Plattegronden



Dorpsstraat 229 Hazerswoude-Dorp  
Begane grond



# Plattegronden

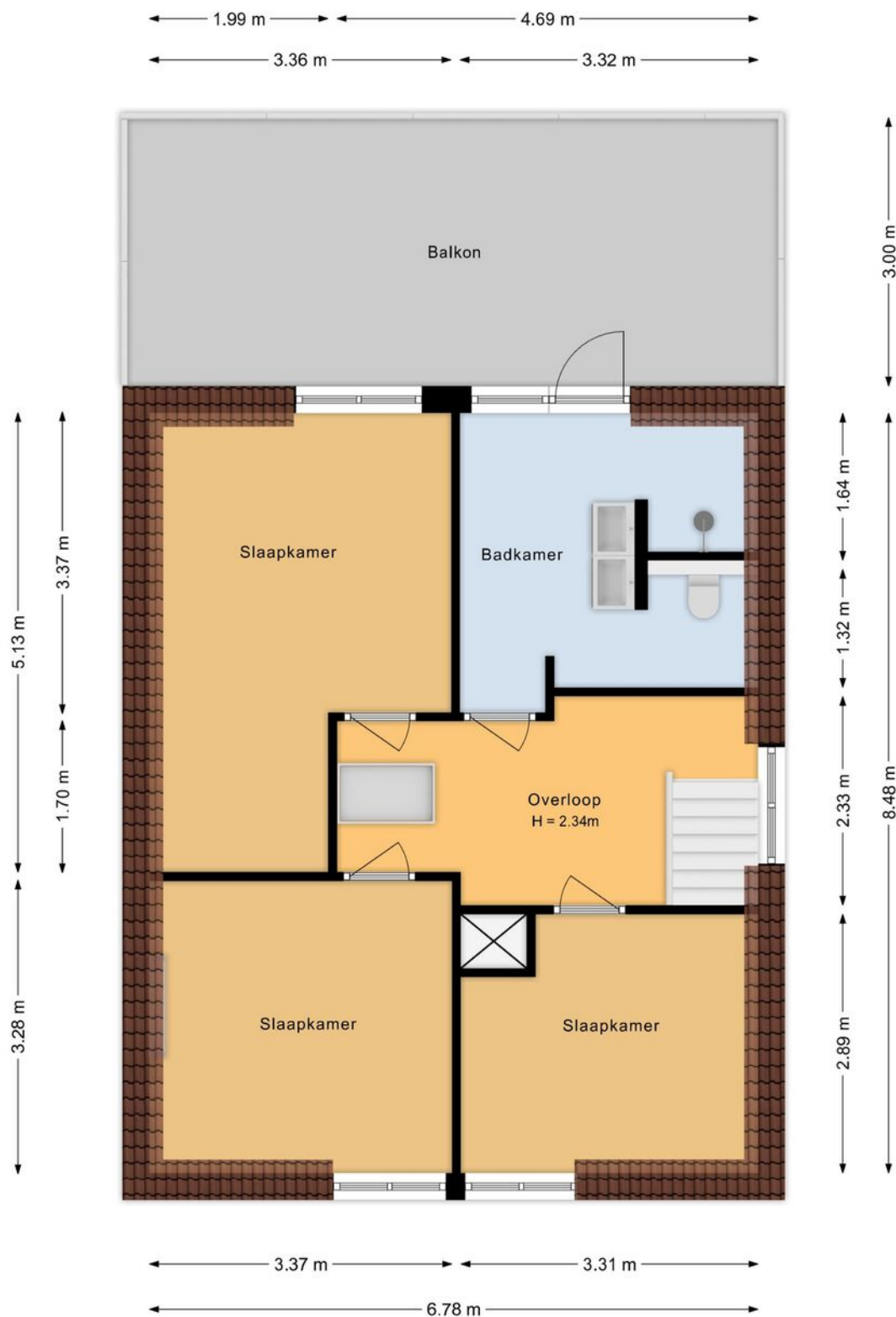

Dorpsstraat 229 Hazerswoude-Dorp  
1e Verdieping

# Plattegronden

---

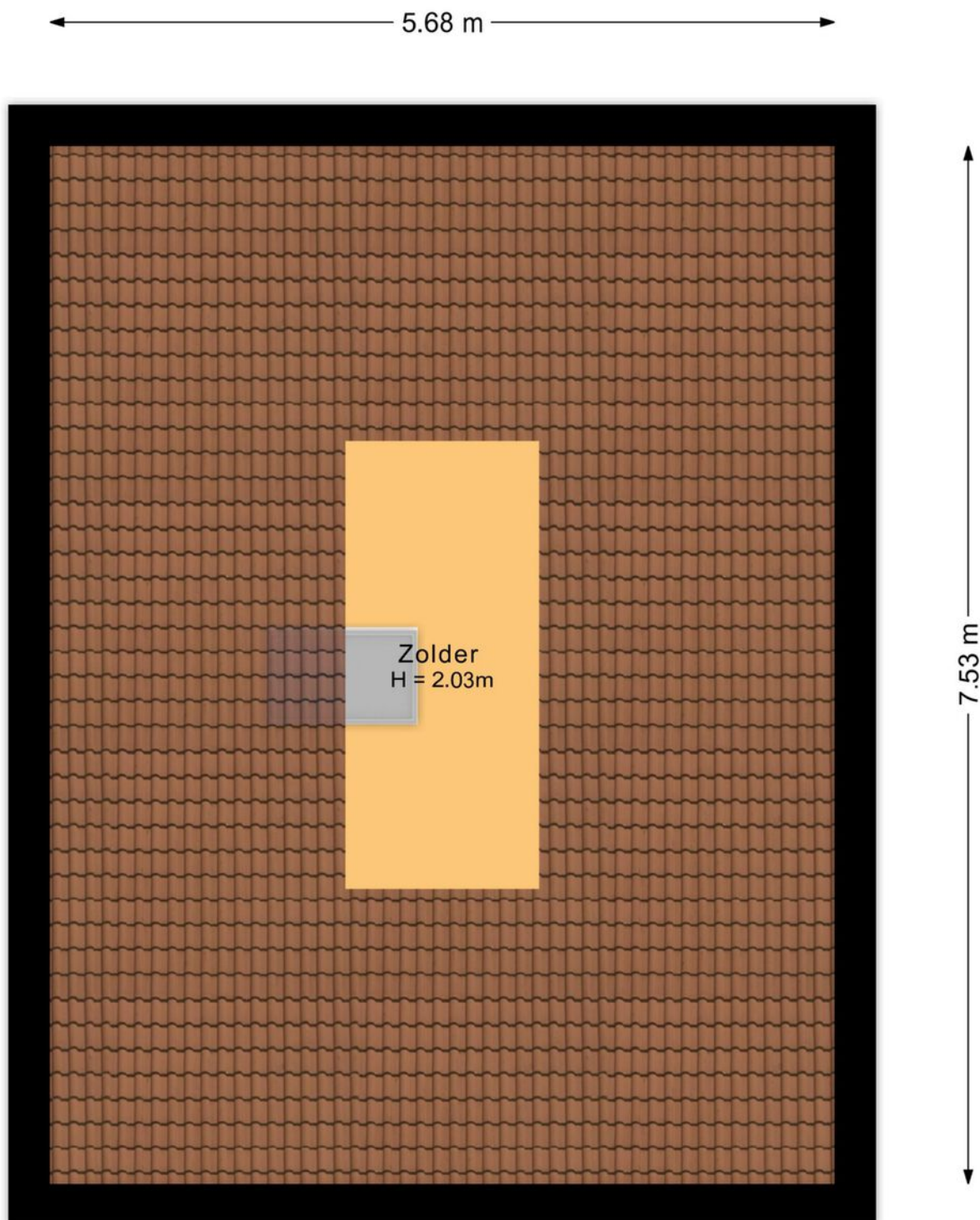

Dorpsstraat 229 Hazerswoude-Dorp  
Zolder

# Plattegronden



Dorpsstraat 229 Hazerswoude-Dorp  
Situatie

# Kadaster

Kadastrale kaart

Uw referentie: Dorpsstraat 229



<p><b>12345</b> 25</p> <p>Deze kaart is noordgericht</p> <p>Perceelnummer</p> <p>Huisnummer</p> <p>Vastgestelde kadastrale grens</p> <p>Voorlopige kadastrale grens</p> <p>Administratieve kadastrale grens</p> <p>Bebouwing</p> <p>Voor een eensluidend uittreksel, geleverd op 21 maart 2024 De bewaarder van het kadaster en de openbare registers</p>	<p>Schaal 1: 500</p> <p>Kadastrale gemeente Hazerswoude</p> <p>Sectie G</p> <p>Perceel 1991</p> <p>Aan dit uittreksel kunnen geen betrouwbare maten worden ontleend. De Dienst voor het kadaster en de openbare registers behoudt zich de intellectuele eigendomsrechten voor, waaronder het auteursrecht en het databankenrecht.</p>	
---	---	---

# Google maps

---

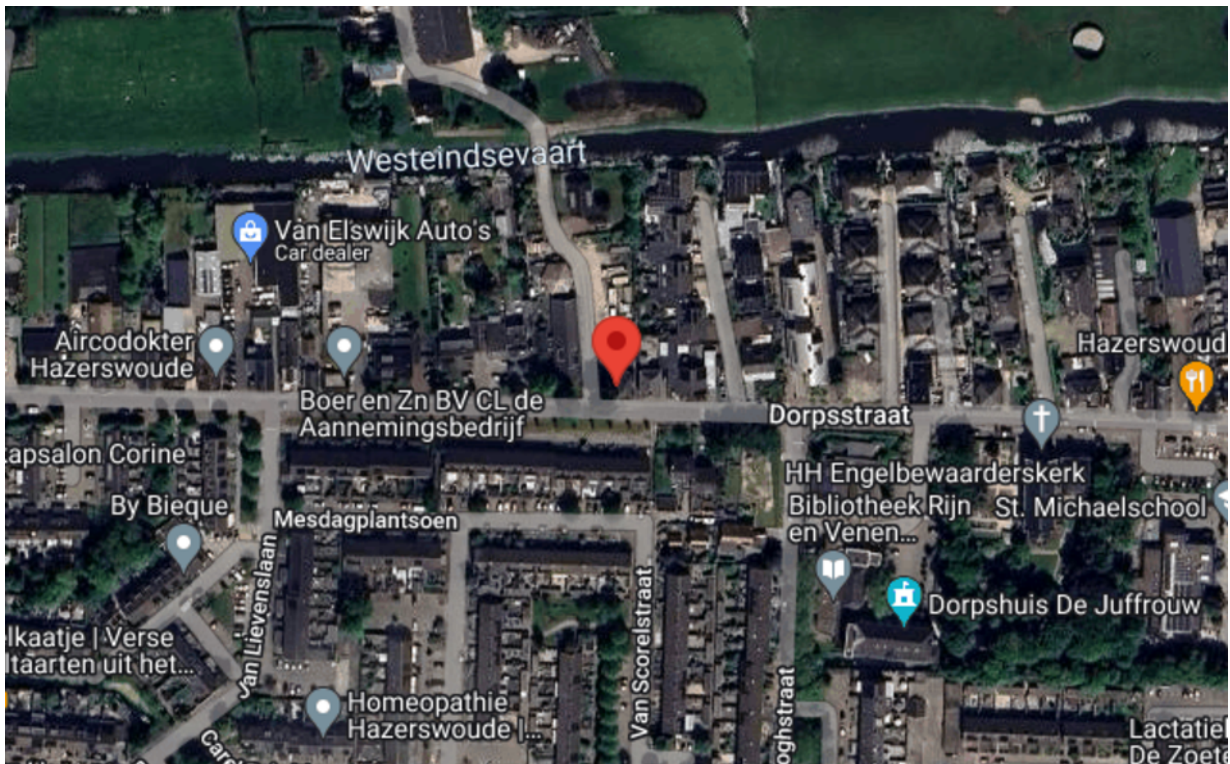

# VBO Vereniging voor makelaars en taxateurs

## Vragenlijst voor de verkoop van een woning

Indien u dat nodig vindt, kunt u nadere informatie geven aan het einde van deze vragenlijst of bij de tekst. Als u twijfelt over de juiste beantwoording of als u een vraag niet begrijpt, zet dan een vraagteken voor de vraag. Neem vervolgens zo snel mogelijk contact op met uw VBO-makelaar. Indien de vraag niet van toepassing is kunt u deze doorhalen. Een kopie van de vragenlijst over de woning wordt verstrekt aan de koper. Tevens wordt doorgaans een kopie van de vragenlijst als bijlage aan de koopakte en/of brochure gehecht.

### Woning

In de vragenlijst wordt de term 'woning' gebruikt. De term woning moet ruim worden uitgelegd. De term 'woning' in de vragenlijst ziet op de gehele onroerende zaak inclusief de aanhorigheden, zoals bijvoorbeeld een garage, berging, loods, tuin e.d.

### Doel vragenlijst

De vragenlijst geeft vorm, inhoud en structuur aan de mededelingsplicht. De mededelingsplicht strekt niet verder dan dat u als verkoper ten tijde van het sluiten van de overeenkomst aan de koper mededeelt wat u bekend is omtrent de woning. De vragenlijst beoogt geen garanties te geven, maar heeft een informatief karakter.

Doorgaans de meeste vragen uit de vragenlijst kunt u beantwoorden met 'ja', 'nee' of 'niet bekend'. De open vragen zijn voorzien van een tekstveld. Hier kunt u zelf uw antwoord formuleren. Als u geen antwoord kunt geven op de vraag, dan kunt u aangeven dat het antwoord u niet bekend is.

### Gegevens over de woning:

Adres te verkopen woning:

### 1. Bijzonderheden

- a. Zijn er nadat u het perceel in eigendom hebt gekregen nog andere, eventuele aanvullende notariële of onderhandse akten opgesteld met betrekking tot het perceel?  ja  nee  
Zo ja, welke?
- b. Zijn er mondelinge of schriftelijke afspraken gemaakt over aangrenzende percelen (*denk hierbij aan regelingen voor het gebruik van een poort, schuur, garage, tuin, overeenkomsten met meerdere burens toezeggingen, erfafscheidingen*)?  niet bekend  ja  nee  
Zo ja, welke zijn dat?
- c. Wijken de huidige terreinafscheidingen af van de kadastrale eigendomsgrenzen (*denk hierbij ook aan strookjes grond van de gemeente die u in gebruik heeft, of grond van u die gebruikt wordt door de burens*)?  niet bekend  ja  nee  
Zo ja, waaruit bestaat die afwijking?
- d. Is een gedeelte van de woning, schuur, garage of schutting gebouwd op grond van de burens of andersom?

niet bekend  ja  nee

Zo ja, graag nader toelichten:

- e. Heeft u grond van derden in gebruik?  
Zo ja, welke grond?  niet bekend  ja  nee

- f. Rusten er 'bijzondere lasten en beperkingen' op de woning en/of het perceel (*Bijzondere lasten en beperkingen kunnen privaatrechtelijke beperkingen zijn zoals (lijdende) erfdienstbaarheden (bijvoorbeeld een recht van overpad), kwalitatieve verplichtingen, kettingbedingen, vruchtgebruik, voorkeursrecht (bijvoorbeeld een eerste recht van koop), opstalrecht, erfpacht, huurkoop. Het kan ook gaan om publiekrechtelijke beperkingen zoals een aanschrijving van de gemeente in het kader van een illegale verbouwing*)?

ja  nee

Zo ja, welke?

Cultuur historische waarde

- g. Is de Wet voorkeursrecht gemeenten van toepassing?  ja  nee

- h. Is er een anti-speculatiebeding en/of zelfbewoningsplicht van toepassing op de woning?  
Zo ja, hoe lang nog?  ja  nee

- i. Is er sprake van een beschermd stads- of dorpsgezicht of loopt er een procedure tot aanwijzing daartoe?  
Is er sprake van een gemeentelijk-, provinciaal-of rijksmonument of loopt er een procedure tot aanwijzing daartoe?  
Is er volgens het bestemmingsplan sprake van een beeldbepalend of karakteristiek object?

ja  nee

ja  nee

ja  nee

- j. Is er sprake (geweest) van ruilverkaveling?  
Zo ja, moet u hiervoor ruilverkavelingsrente betalen?  
Zo ja, hoeveel en voor hoe lang?

ja  nee

ja  nee

Bedrag: €

Duur:

- k. Is er sprake van onteigening?  ja  nee

- l. Is de woning of de grond geheel of gedeeltelijk verhuurd of bij anderen in gebruik?  
Zo ja:  n.v.t.  ja  nee

Is er een huurcontract/ gebruiksovereenkomst?

ja  nee

Indien er geen contract of overeenkomst is, beschrijf hieronder wat (mondeling) met de huurder/ gebruiker is afgesproken:

Welk gedeelte is verhuurd/ in gebruik gegeven?

Welke delen vallen onder gezamenlijk gebruik?

Welke zaken zijn van de huurder en mag hij verwijderen bij ontruiming (*bijvoorbeeld geiser, keuken, lampen*)?

Heeft de huurder een waarborgsom gestort?  ja  nee

Zo ja, hoeveel? €

Heeft u nog andere afspraken met de huurders gemaakt?  ja  nee

Zo ja, welke?

m. Is er over de woning een geschil/procedures gaande, al dan niet bij de rechter, huurcommissie of een andere instantie (*bijvoorbeeld onteigening/kwesties met burens, zoals erfdienstbaarheden, recht van overpad, erfafscheidingen e.d.*)?  ja  nee

Zo ja, welke is/zijn dat?

n. Is er bezwaar gemaakt tegen de waardebeschikking WOZ?

ja  nee

Zo ja, toelichting:

o. Zijn er door de overheid of nutsbedrijven verbeteringen of herstellingen voorgeschreven of aangekondigd die nog niet naar behoren zijn uitgevoerd?  ja  nee

Zo ja, welke?

p. Zijn er in het verleden subsidies of premies verstrekt die bij verkoop van de woning voor een deel kunnen worden teruggevorderd?  ja  nee

Zo ja, welke?

q. Is de woning onbewoonbaar verklaard of in het verleden ooit onbewoonbaar verklaard geweest?

ja  nee

Zo ja, waarom?

r. Is er bij verkoop sprake van een omzetbelastingheffing (*bijvoorbeeld omdat het een voormalig bedrijfsonroerendgoed is, of een woning met praktijkgedeelte, of omdat u pas ingrijpend verbouwd hebt*)?  ja  nee

Zo ja, waarom?

s. Hoe gebruikt u de woning nu (*bijvoorbeeld woning, praktijk, winkel opslag*)?

Woning

Is dat gebruik volgens de gemeente toegestaan?  ja  nee

Zo nee, heeft de gemeente dit strijdige gebruik wel eens bij u aangekaart?

ja  nee

Hoe heeft de gemeente dit strijdige gebruik bij u aangekaart?



## 2. Gevels

- a. Is er sprake (geweest) van vochtdoorslag of aanhoudend vochtige plekken op de gevels?  ja  nee  
Zo ja, waar?
- b. Zijn er (gerepareerde) scheuren/beschadigingen in/aan de gevels aanwezig?  ja  nee  
Zo ja, waar?
- c. Zijn de gevels tijdens de bouw geïsoleerd?  niet bekend  ja  nee  
Zo nee, zijn de gevels daarna (deels) geïsoleerd?  niet bekend  ja  nee  
Zo ja, wanneer heeft de isolatie van de gevels plaatsgevonden en met welk isolatiemateriaal? Onbekend
- Heeft u een certificaat of bewijs van het na-isoleren?  ja  nee  
Is er sprake van volledige isolatie?  niet bekend  ja  nee  
Zo nee, welke delen van de gevels zijn er niet geïsoleerd?
- d. Zijn de gevels ooit gereinigd?  niet bekend  ja  nee  
Zo ja, volgens welke methode en wanneer?

## 3. Dak(en)

- a. Hoe oud zijn de daken ongeveer?  
Platte daken: Plat dak van de bijkeuken is vervangen in 2021  niet bekend  
Overige daken:  niet bekend
- b. Heeft u last van daklekkages (gehad)?  ja  nee  
Zo ja, waar? Waar nu de badkamer is. Dit was toen der tijd een slaapkamer en dit dakvlak is gelijk vervangen.
- c. Zijn er in het verleden gebreken geconstateerd aan de dakconstructie zoals scheve, doorbuigende, krakende, beschadigde en/of aangetaste dakdelen?  ja  nee  
Zo ja, waar?
- d. Heeft u het dak al eens (gedeeltelijk) laten vernieuwen c.q. laten repareren?  ja  nee  
Zo ja, welk (gedeelte van het) dak en waarom? De achterkant van het dak in juli 2019. Linker en rechterdakvlak zijn bij de vorige eigenaren vervangen tussen 2008 en 2018.
- e. Is het dak tijdens de bouw geïsoleerd?  
Platte daken:  niet bekend  ja  nee  
Overige daken:  niet bekend  ja  nee
- Zo nee, is het dak daarna geïsoleerd?  
Platte daken:  niet bekend  ja  nee

Overige daken:  niet bekend  ja  nee  
Zo ja, wanneer heeft de isolatie plaatsgevonden en met welk isolatiemateriaal? Plat dak in 2021. De rest is onbekend.

Heeft u een certificaat of bewijs van het na-isoleren?  ja  nee

Is er sprake van volledige isolatie?

Platte daken:  niet bekend  ja  nee

Overige daken:  niet bekend  ja  nee

Zo nee, welke delen zijn er niet geïsoleerd?

f. Zijn de regenwaterafvoeren lek of verstopt?  ja  nee  
Zo ja, toelichting:

g. Zijn de dakgoten lek of verstopt?  ja  nee  
Zo ja, toelichting:

#### 4. Kozijnen, ramen en deuren

a. Van welk materiaal zijn de buitenkozijnen gemaakt (*bijvoorbeeld hout, kunststof of aluminium of een andersoortig materiaal*)? Hout

b. Wanneer zijn de buitenkozijnen, ramen en deuren voor het laatst geschilderd? 2021

Is dit gebeurd door een erkend schildersbedrijf?  ja  nee

Zo ja, door wie? Bogerman in Hazerswoude

c. Functioneren alle scharnieren en sloten?  ja  nee  
Zo nee, toelichting:

d. Zijn voor alle afsluitbare deuren, ramen etc. sleutels aanwezig?  ja  nee  
Zo nee, voor welke deuren, ramen etc. niet?

e. Is er sprake van isolerende beglazing?  ja  nee  
Zo ja, welk type glas (*bijvoorbeeld HR, HR+, HR++ of HR+++*, zie de glassponning waarin doorgaans staat vermeld welke type glas er is geplaatst)? Dubbel glas

Is er sprake van isolerende beglazing in de gehele woning?  ja  nee

Zo nee, welke ramen zijn niet geïsoleerd?

Raam in en naast de voordeur, kelderraam en raam bij de trap zijn enkelglas.

f. Is er bij de isolerende beglazing sprake van condensvorming tussen het glas (*denk aan lekkende ruiten*)?  ja  nee

Zo ja, waar?

## 5. Vloeren, plafonds en wanden

- a. Is er sprake (geweest) van vochtdoorslag of optrekkend vocht op de vloeren, plafonds en/of wanden?  ja  nee  
Zo ja, waar? Er waren voordat wij het kochten wat inactieve vochtplekken op zolder.
- b. Is er sprake (geweest) van schimmelvorming op de vloeren, plafonds en/of wanden?  ja  nee  
Zo ja, waar?
- c. Zijn er (gerepareerde) of (verborgen) scheuren en/of beschadigingen in/aan vloeren, plafonds en/of wanden aanwezig?  ja  nee  
Zo ja, waar?
- d. Hebben zich in het verleden problemen voorgedaan met de afwerkingen (*bijvoorbeeld loszittend tegelwerk, loslatend behang of spuitwerk, holklinkend of loszittend stucwerk, etc.*)?  ja  nee  
Zo ja, waar?
- e. Is er sprake (geweest) van gebreken aan de vloerconstructie, zoals scheve, doorbuigende, krakende, beschadigde en/of aangetaste vloerdelen?  ja  nee  
Zo ja, waar?
- f. Is er sprake van vloerisolatie?  niet bekend  ja  nee  
Zo ja, wanneer heeft de isolatie van de vloer plaatsgevonden en met welk isolatiemateriaal?

In 2018 met vloerisolatiechips en in 2021 is er een betonnen broodjesvloer gelegd.

- Heeft u een certificaat of bewijs van het na-isoleren?  ja  nee  
Is er sprake van volledige isolatie?  niet bekend  ja  nee  
Zo nee, welke delen zijn er niet geïsoleerd?

## 6. Fundering, kruipruimte en kelder

- a. Is er sprake (geweest) van gebreken aan de fundering?  niet bekend  ja  nee  
Zo ja, waar?
- b. Is de kruipruimte toegankelijk?  ja  nee  
Is de kruipruimte droog?  meestal  ja  nee  
Zo nee of meestal, toelichting:
- c. Is er sprake van vochtdoorslag door de kelderwand?  soms  ja  nee  
Zo ja of soms, toelichting?

d. Is de grondwaterstand in de afgelopen jaren waarneembaar gewijzigd of is er sprake van wateroverlast geweest?

ja  nee

Zo ja, heeft dit tot problemen geleid in de vorm van water in de kruipruimte c.q. kelder?

n.v.t.  ja  nee

Zo nee, tot wat voor andere problemen heeft dit geleid?

## 7. Installaties

a. Wat voor warmte-installatie(s) is/zijn er aanwezig in de woning (*bijvoorbeeld cv-installatie, WTW-systeem, WKO-systeem, (hybride) warmtepomp, airconditioning, zonneboiler, elektrische boiler, pelletkachel dan wel een andere installatie*)?

CV

Is/zijn de installatie(s) eigendom?  ja  nee

Zo nee, toelichting (*bijvoorbeeld de installatie(s) is/ zijn gehuurd of geleased. Tevens huur-/leaseprijs vermelden*):

Merk van de installatie(s): Nefit

Type(nummer) van de installatie(s): HRC30/CW5

Installatiedatum van de installatie(s): Rond 22-10-2018

Op welke datum is/zijn deze installatie(s) voor het laatst onderhouden? 20-11-2023

Is het onderhoud uitgevoerd door een erkend bedrijf?  ja  nee

Zo ja, door wie? De Leeuw in Koudekerk

b. Zijn er de afgelopen tijd zaken opgevallen ten aanzien van de installatie(s) (*bijvoorbeeld de cv-installatie moet meer dan 1 keer per jaar bijgevoerd worden of de installatie functioneert niet goed*)?  ja  nee

Zo ja, wat is u opgevallen?

c. Zijn er radiatoren die niet warm worden?  ja  nee

Zo ja, welke?

d. Zijn er radiatoren of (water)leidingen die lekken?  ja  nee

Zo ja, waar en welke?

e. Zijn er radiatoren of (water)leidingen die ooit zijn bevroren?  ja  nee

Zo ja, waar?

- f. Heeft u vloerverwarming in de woning?  ja  nee  
Zo ja, betreft dit elektrische vloerverwarming, vloerverwarming met warm water of anders?

- elektrisch  
 warm water  
 overig, namelijk:

Waar bevindt zich de elektrische vloerverwarming?  Badkamer  n.v.t.

Waar bevindt zich de vloerverwarming met warm water?  Gehele benedenverdieping  n.v.t.

Waar bevindt zich de overige vloerverwarming?  n.v.t.

- g. Zijn er vertrekken die niet (goed) warm worden?  ja  nee  
Zo ja, welke?

- h. Heeft de woning zonnepanelen die uw eigendom zijn?  ja  nee  
Heeft de woning zonnepanelen die worden gehuurd of geleased?  ja  nee  
Kan het huurcontract/ leasecontract worden overgenomen door koper?  niet bekend  ja  nee  
Zo ja, dan overnamecontract opvragen.

Hoeveel zonnepanelen zijn er aanwezig?  Aantal:  
Zo ja, blijven de zonnepanelen achter?  nader overeen te komen  ja  nee

Wat is de capaciteit van één zonnepaneel? (De capaciteit van zonnepanelen wordt uitgedrukt in Wattpiek (Wp).  
Bijvoorbeeld één zonnepaneel levert 390 Wp)

Functioneren alle zonnepanelen?  niet bekend  ja  nee

Wat is het merk/ type van de zonnepanelen?

Maakt u gebruik van een app om de opbrengst van de zonnepanelen te bekijken?  ja  nee  
Zo ja, welke?

In welk jaar zijn de zonnepanelen geplaatst en door wie?

Jaar:

Installateur:

Is de btw over het aankoopbedrag teruggevraagd van de belastingdienst?  ja  nee

Hoeveel stroom heeft u het afgelopen jaar opgewekt?

Jaar:

Aantal kWh:

Hoe lang zit er nog fabrieksgarantie op de zonnepanelen?

Zijn de zonnepanelen aangeschaft met subsidie?  ja  nee  
Zo ja, moet de subsidie worden terugbetaald?  n.v.t.  ja  nee  
Zo ja, welk bedrag moet worden terugbetaald? €

i. In welk jaar zijn voor het laatst de aanwezige schoorsteenkanalen/rookgasafvoeren geveegd/gereinigd?

j. 2021

k. Wanneer heeft u de aanwezige schoorsteenkanalen voor het laatst gebruikt?

Nog steeds dagelijks

Is de trek van aanwezige schoorsteenkanalen goed?  niet bekend  ja  nee

l. Zijn er onderdelen van de elektrische installatie vernieuwd (*onder de elektrische installatie wordt verstaan alle elektra leidingen/ schakelaars stopcontacten, meterkast e.d.*)?  niet bekend  ja  nee

Zo ja, wanneer en welke onderdelen? In 2018 is het elektra vervangen + de meterkast vernieuwd.

Zijn er gebreken aan de elektrische installatie?  ja  nee  
Zo ja, welke?

m. Is er een laadpaal aanwezig voor een elektrische auto?  ja  nee  
Zo ja, blijft deze achter?  nader overeen te komen  ja  nee

n. Is er mechanische ventilatie of een soortgelijk systeem aanwezig?  ja  nee  
Zo ja, functioneert dit systeem naar behoren?  ja  nee  
Zo nee, toelichting:

Wanneer is dit systeem voor het laatst onderhouden?

In 2021 in de badkamer geplaatst. Nog niet onderhouden.

Hoe oud is dit systeem ongeveer? 2021

o. Is er een domoticsysteem of een soortgelijk systeem aanwezig (*Een domoticsysteem bedient de verwarming, verlichting, verwarming, audio, ventilatie e.d. automatisch*)?  ja  nee

Zo ja, functioneert dit systeem naar behoren?  ja  nee

Zo nee, toelichting:

Hoe oud is dit systeem ongeveer?

p. Zijn er rookmelders op ieder verdieping aanwezig?  ja  nee  
Zo ja, hoe oud zijn de rookmelders ongeveer? 2021

## 8. Sanitair, riolering en keuken

- a. Zijn er beschadigingen aan wastafels, douche, bad, toiletten, gootstenen en kranen?  ja  nee  
Zo ja, welke? Klein hoekje van +- 1 cm van de rechter waskom in de badkamer.
- b. Hoe oud is de badkamer ongeveer? 2021
- c. Lopen de afvoeren van wastafels, douche, bad, toiletten, gootstenen en kranen goed door?  ja  nee  
Zo nee, welke niet?
- d. Is de woning aangesloten op het gemeentelijke riool?  ja  nee
- e. Zijn er gebreken (geweest) aan de riolering, zoals breuken, stankoverlast, lekkages, etc.?  ja  nee  
Zo ja, welke?
- f. Is er een andere voorziening, zoals een septictank, beerput of dergelijk aanwezig?  
 niet bekend  ja  nee  
Zo ja, wat is er aanwezig en hoe dient dit te worden onderhouden?
- g. Van welk jaar dateert de keukenopstelling ongeveer? 2018
- h. Van welk jaar dateert de inbouwapparatuur ongeveer? 2018
- Functioneert alle inbouwapparatuur?  ja  nee  
Zo nee, welk inbouwapparaat functioneert niet?
- i. Heeft u een kokend water kraan (*bijvoorbeeld een Quooker kraan of een soortgelijke kraan*)?  
 ja  nee  
Zo ja, functioneert deze kraan naar behoren en hoe oud is deze kraan ongeveer?  
Deze functioneert naar behoren en is van juli 2018.

### 9. Diversen

- a. Wat is het bouwjaar van de woning? 1933
- b. Zijn er asbesthoudende materialen in/op de woning/ bijgebouw(en) aanwezig (*bijvoorbeeld asbest zeil, een asbestplaat die onder en/of achter de CV ketel is geplaatst, asbesthoudend isolatiemateriaal om de verwarmingsbuis, asbesthoudend koord bij oude cv-ketels/gaskachels, asbestgolfplaten e.d.*)?  
 niet bekend  ja  nee  
Zo ja, welke en waar?  
Gezien het bouwjaar van de woning is dit aannemelijk. Wij zijn het nog niet tegen gekomen.
- c. Blijft er in de woning zeil achter, al dan niet vastgelijmd, dat is aangeschaft tussen 1955 en 1982?  
 niet bekend  ja  nee
- d. Is er sprake van loden leidingen in de woning?  
 niet bekend  ja  nee  
Zo ja, waar?

- e. Is er een Japanse duizendknoop aanwezig in de tuin? (*Een Japanse duizendknoop is een exotische plant, welke moeilijk te verwijderen is. De sterke wortelstokken en stengels van de Japanse duizendknoop zijn in staat om schade te veroorzaken aan gebouwen, leidingen en wegen*)  niet bekend  ja  nee
- f. Is er in puin/asbest afval in de grond/tuin aanwezig?  niet bekend  ja  nee  
In 2020 hebben wij de tuin aangepakt. Wij zijn niks tegen gekomen maar hebben niet gegraven.
- g. Heeft u elders lekkages gehad (*dus los van het dak/ sanitair/ riolering*)?  niet bekend  ja  nee
- h. Is de grond verontreinigd?  niet bekend  ja  nee  
Zo ja, is er een onderzoeksrapport?  n.v.t.  ja  nee  
Zo ja, heeft de gemeente/provincie een onderzoeks- of saneringsbevel opgelegd?  n.v.t.  ja  nee
- i. Is er een olietank aanwezig of aanwezig geweest?  niet bekend  ja  nee  
Zo ja, is deze gesaneerd/verwijderd?  n.v.t.  ja  nee  
Als deze is gesaneerd, waar is de olietank op het perceel gesitueerd?  
  
Is er een Kiwa-certificaat aanwezig?  n.v.t.  ja  nee
- j. Is er sprake van overlast door ongedierte in of (rond)om de woning (*denk aan muizen, ratten, kakkerlakken, etc.*)?  ja  nee  
Zo ja, waar?
- k. Is de woning aangetast door houtworm, boktor, ander ongedierte of zwam?  niet bekend  ja  nee  
Zo ja, waar? In 2018 is de gehele woning gehandeld voor Houtworm.  
  
Zo ja, is deze aantasting al eens behandeld?  n.v.t.  ja  nee  
Zo ja, wanneer en door welk bedrijf? Van Lierop
- l. Is er sprake van chlorideschade (betonrot) (*betonrot komt vooral voor in kruipruimtes van woningen gebouwd tussen 1965 en 1981 die voorzien zijn van betonnen vloerelementen van het merk Kwaaitaal of Manta. Ook andere beton- elementen - bijvoorbeeld balkons - kunnen aangetast zijn*)?  niet bekend  ja  nee  
Zo ja, waar?
- m. Hebben er verbouwingen en/of bijbouwingen plaatsgevonden in en/of om de woning?  ja  nee  
Zo ja, welke ver-/bijbouwingen, in welk jaartal en door welk bedrijf zijn deze uitgevoerd?  
2018 > Muur tussen woonkamer en keuken verwijderd. Nieuwe keuken geplaatst.  
2021 > Badkamer naar boven verplaatst. Betonvloer met vloerverwarming gelegd. Bijkeuken al het sanitair, leidingwerk en elektra geheel vernieuwd.



n. Zijn er verbouwingen of uitbreidingen uitgevoerd zonder omgevingsvergunning (voorheen bouwvergunning)?  
 niet bekend  ja  nee

Zo ja, welke? Alles.

o. Is er sprake van glasvezel internet?  niet bekend  ja  nee

p. Bent u in het bezit van een definitief energieprestatiecertificaat/energielabel?  ja  nee

Zo ja, welke label? C

## 10. Vaste lasten

a. Hoeveel betaalde u voor de laatste aanslag onroerendezaakbelasting? € 446,79  
 Belastingjaar: 2024

b. Hoeveel betaalde u voor de laatste aanslag waterschapslasten? €  
 Belastingjaar:

c. Hoeveel betaalde u voor de laatste aanslag gemeentelijke belastingen (zoals rioolheffing en afvalstoffenheffing e.d.)? € 1056,75 Totaal  
 Belastingjaar: 2024

d. Welke voorschotbedragen betaalt u maandelijks aan de nutsbedrijven?  
 Gas: € 210  
 Elektra: € samen met elektra  
 Water: € 16,54  
 Stadsverwarming: €  
 Anders: €

Wat is uw jaarverbruik voor gas/ elektriciteit en water?

Gas m3 : 685  
 Elektriciteit hoog kWh :  
 Elektriciteit laag kWh :  
 Elektriciteit totaal kWh : 2870  
 Water m3 :  
 Stadsverwarming GJ :  
 Anders :

Met hoeveel bewoners bewoonde u de woning? aantal: 4 bewoners

e. Zijn er lease- en/of huurkoopcontracten (bijvoorbeeld keuken, kozijnen, cv-ketel, etc.)?  ja  nee  
 Zo ja, welke?

Zijn deze contracten overdraagbaar op de koper? *Let op! Veel lease- en huurkoopcontracten zijn niet langer overdraagbaar op een koper. Neem hiervoor contract op met de betreffende leverancier.*

ja  nee

Hoe lang lopen de contracten nog en wat is de eventuele afkoopsom?

Afkoopsom: €

Duur:

- f. Als er sprake is van erfpacht of opstalrecht:  
Hoe hoog is dan de canon per jaar? €  
Heeft u alle canons betaald?  n.v.t.  ja  nee  
Is de canon afgekocht?  n.v.t.  ja  nee  
Zo ja, tot wanneer?
- g. Heeft u alle gemeentelijke belastingen die u verschuldigd bent al betaald?  ja  nee  
Zijn er variabele bedragen voor gemeenschappelijke poorten, inritten of terreinen?  ja  nee  
Zo ja, hoe hoog en waarvoor? €
- h. Heeft u, om in de straat te parkeren, een parkeervergunning nodig?  ja  nee  
Hoeveel parkeervergunningen kunnen er maximaal worden aangevraagd?  
Wat zijn de kosten voor deze parkeervergunning(en) per jaar? €

### 11. Garanties

- Zijn er lopende onderhoudscontracten en/of garantieregelingen overdraagbaar aan de koper? (zoals dakbedekking, cv-installatie, dubbele beglazing, etc.)  ja  nee  
Zo ja, welke? Cv ketel

### 12. Nadere informatie (overige zaken die de koper naar uw mening moet weten):

# Lijst van zaken

Woning adres: <i>Interieur</i>	Blijft achter	Gaat mee	Kan worden overgenomen	n.v.t.
<b>Verlichting, te weten:</b>				
- inbouwspots/dimmers	<input checked="" type="checkbox"/>	<input type="checkbox"/>	<input type="checkbox"/>	<input type="checkbox"/>
- opbouwspots/armaturen/lampen/dimmers	<input checked="" type="checkbox"/>	<input type="checkbox"/>	<input type="checkbox"/>	<input type="checkbox"/>
- losse (hang)lampen	<input type="checkbox"/>	<input checked="" type="checkbox"/>	<input type="checkbox"/>	<input type="checkbox"/>
-	<input type="checkbox"/>	<input type="checkbox"/>	<input type="checkbox"/>	<input type="checkbox"/>
-	<input type="checkbox"/>	<input type="checkbox"/>	<input type="checkbox"/>	<input type="checkbox"/>
(Losse)kasten, legplanken, te weten:				
- Kast om de ketel heen	<input checked="" type="checkbox"/>	<input type="checkbox"/>	<input type="checkbox"/>	<input type="checkbox"/>
<b>Raamdecoratie/zonwering binnen, te weten:</b>				
- gordijnrails	<input checked="" type="checkbox"/>	<input type="checkbox"/>	<input type="checkbox"/>	<input type="checkbox"/>
- gordijnen	<input checked="" type="checkbox"/>	<input type="checkbox"/>	<input type="checkbox"/>	<input type="checkbox"/>
- overgordijnen	<input type="checkbox"/>	<input type="checkbox"/>	<input type="checkbox"/>	<input checked="" type="checkbox"/>
- vitrages	<input type="checkbox"/>	<input type="checkbox"/>	<input type="checkbox"/>	<input checked="" type="checkbox"/>
- rolgordijnen	<input type="checkbox"/>	<input type="checkbox"/>	<input type="checkbox"/>	<input checked="" type="checkbox"/>
- lamellen	<input type="checkbox"/>	<input type="checkbox"/>	<input type="checkbox"/>	<input checked="" type="checkbox"/>
- jaloezieën	<input checked="" type="checkbox"/>	<input type="checkbox"/>	<input type="checkbox"/>	<input type="checkbox"/>
- (losse) horren/rolhorren ( achterdeur )	<input checked="" type="checkbox"/>	<input type="checkbox"/>	<input type="checkbox"/>	<input type="checkbox"/>
-	<input type="checkbox"/>	<input type="checkbox"/>	<input type="checkbox"/>	<input type="checkbox"/>
<b>Vloerdecoratie, te weten:</b>				
- vloerbedekking	<input type="checkbox"/>	<input type="checkbox"/>	<input type="checkbox"/>	<input checked="" type="checkbox"/>
- parketvloer	<input type="checkbox"/>	<input type="checkbox"/>	<input type="checkbox"/>	<input checked="" type="checkbox"/>
- houten vloer(delen)	<input type="checkbox"/>	<input type="checkbox"/>	<input type="checkbox"/>	<input checked="" type="checkbox"/>
- laminaat	<input checked="" type="checkbox"/>	<input type="checkbox"/>	<input type="checkbox"/>	<input type="checkbox"/>
- plavuizen	<input type="checkbox"/>	<input type="checkbox"/>	<input type="checkbox"/>	<input checked="" type="checkbox"/>
-	<input type="checkbox"/>	<input type="checkbox"/>	<input type="checkbox"/>	<input type="checkbox"/>
<b>Kachel</b>				
(Voorzet) openhaard met toebehoren	<input checked="" type="checkbox"/>	<input type="checkbox"/>	<input type="checkbox"/>	<input type="checkbox"/>
Allesbrander	<input type="checkbox"/>	<input type="checkbox"/>	<input type="checkbox"/>	<input checked="" type="checkbox"/>
Houtkachel	<input type="checkbox"/>	<input type="checkbox"/>	<input type="checkbox"/>	<input checked="" type="checkbox"/>
(Gas)kachels	<input type="checkbox"/>	<input type="checkbox"/>	<input type="checkbox"/>	<input checked="" type="checkbox"/>
Designradiator(en)	<input type="checkbox"/>	<input type="checkbox"/>	<input type="checkbox"/>	<input checked="" type="checkbox"/>
Radiatorafwerking	<input type="checkbox"/>	<input type="checkbox"/>	<input type="checkbox"/>	<input checked="" type="checkbox"/>
<b>Overig, te weten:</b>				
- spiegelwanden	<input type="checkbox"/>	<input type="checkbox"/>	<input type="checkbox"/>	<input checked="" type="checkbox"/>
- schilderij ophangsysteem	<input type="checkbox"/>	<input type="checkbox"/>	<input type="checkbox"/>	<input checked="" type="checkbox"/>

# Lijst van zaken

	Blijft achter	Gaat mee	Kan worden overgenomen	n.v.t.
<b>Keuken</b>				
Keukenblok (met bovenkasten)	<input checked="" type="checkbox"/>	<input type="checkbox"/>	<input type="checkbox"/>	<input type="checkbox"/>
Keuken (inbouw)apparatuur, te weten:				
(Combi)magnetron	<input checked="" type="checkbox"/>	<input type="checkbox"/>	<input type="checkbox"/>	<input type="checkbox"/>
Gaskookplaat / keramische plaat / inductie	<input checked="" type="checkbox"/>	<input type="checkbox"/>	<input type="checkbox"/>	<input type="checkbox"/>
Oven	<input checked="" type="checkbox"/>	<input type="checkbox"/>	<input type="checkbox"/>	<input type="checkbox"/>
Vaatwasser	<input checked="" type="checkbox"/>	<input type="checkbox"/>	<input type="checkbox"/>	<input type="checkbox"/>
Afzuigkap / Schouw	<input checked="" type="checkbox"/>	<input type="checkbox"/>	<input type="checkbox"/>	<input type="checkbox"/>
Koelkast / Vrieskast	<input checked="" type="checkbox"/>	<input type="checkbox"/>	<input type="checkbox"/>	<input type="checkbox"/>
Wasmachine	<input type="checkbox"/>	<input checked="" type="checkbox"/>	<input type="checkbox"/>	<input type="checkbox"/>
Wasdroger	<input type="checkbox"/>	<input checked="" type="checkbox"/>	<input type="checkbox"/>	<input type="checkbox"/>
	<input type="checkbox"/>	<input type="checkbox"/>	<input type="checkbox"/>	<input type="checkbox"/>
<b>Sanitair/sauna</b>				
Toiletaccessoires	<input type="checkbox"/>	<input checked="" type="checkbox"/>	<input type="checkbox"/>	<input type="checkbox"/>
Badkameraccessoires	<input type="checkbox"/>	<input checked="" type="checkbox"/>	<input type="checkbox"/>	<input type="checkbox"/>
Badkamer spiegel en wasmeubel	<input checked="" type="checkbox"/>	<input type="checkbox"/>	<input type="checkbox"/>	<input type="checkbox"/>
Handdoeken rek	<input checked="" type="checkbox"/>	<input type="checkbox"/>	<input type="checkbox"/>	<input type="checkbox"/>
Sauna met toebehoren	<input type="checkbox"/>	<input type="checkbox"/>	<input type="checkbox"/>	<input checked="" type="checkbox"/>
	<input type="checkbox"/>	<input type="checkbox"/>	<input type="checkbox"/>	<input type="checkbox"/>
<b>Exterieur/installaties/veiligheid/energiebesparing</b>				
Schotel/antenne	<input type="checkbox"/>	<input type="checkbox"/>	<input type="checkbox"/>	<input checked="" type="checkbox"/>
Brievenbus	<input type="checkbox"/>	<input type="checkbox"/>	<input type="checkbox"/>	<input checked="" type="checkbox"/>
Kluis	<input type="checkbox"/>	<input type="checkbox"/>	<input type="checkbox"/>	<input checked="" type="checkbox"/>
(Voordeur)bel	<input checked="" type="checkbox"/>	<input type="checkbox"/>	<input type="checkbox"/>	<input type="checkbox"/>
Alarminstallatie	<input type="checkbox"/>	<input type="checkbox"/>	<input checked="" type="checkbox"/>	<input type="checkbox"/>
(Veiligheids)sloten en overige inbraakpreventie	<input type="checkbox"/>	<input type="checkbox"/>	<input type="checkbox"/>	<input checked="" type="checkbox"/>
Rookmelders	<input checked="" type="checkbox"/>	<input type="checkbox"/>	<input type="checkbox"/>	<input type="checkbox"/>
(Klok)thermostaat	<input checked="" type="checkbox"/>	<input type="checkbox"/>	<input type="checkbox"/>	<input type="checkbox"/>
Airconditioning	<input type="checkbox"/>	<input type="checkbox"/>	<input type="checkbox"/>	<input checked="" type="checkbox"/>
Warmwatervoorziening, te weten:				
- CV-installatie	<input checked="" type="checkbox"/>	<input type="checkbox"/>	<input type="checkbox"/>	<input type="checkbox"/>
- boiler	<input type="checkbox"/>	<input type="checkbox"/>	<input type="checkbox"/>	<input checked="" type="checkbox"/>
- geiser	<input type="checkbox"/>	<input type="checkbox"/>	<input type="checkbox"/>	<input checked="" type="checkbox"/>
- Quooker	<input checked="" type="checkbox"/>	<input type="checkbox"/>	<input type="checkbox"/>	<input type="checkbox"/>
Screens	<input type="checkbox"/>	<input type="checkbox"/>	<input type="checkbox"/>	<input checked="" type="checkbox"/>
Rolluiken	<input type="checkbox"/>	<input type="checkbox"/>	<input type="checkbox"/>	<input checked="" type="checkbox"/>
Zonwering buiten	<input type="checkbox"/>	<input type="checkbox"/>	<input type="checkbox"/>	<input checked="" type="checkbox"/>

# Lijst van zaken

	Blijft achter	Gaat mee	Kan worden overgenomen	n.v.t.
Isolatievoorzieningen (voorzetramen/radiatorfolie etc.), te weten:				
-	<input type="checkbox"/>	<input type="checkbox"/>	<input type="checkbox"/>	<input checked="" type="checkbox"/>
-	<input type="checkbox"/>	<input type="checkbox"/>	<input type="checkbox"/>	<input type="checkbox"/>
Telefoonaansluiting/internetaansluiting	<input checked="" type="checkbox"/>	<input type="checkbox"/>	<input type="checkbox"/>	<input type="checkbox"/>
Veiligheidsschakelaar wasautomaat	<input type="checkbox"/>	<input type="checkbox"/>	<input type="checkbox"/>	<input checked="" type="checkbox"/>
Waterslot wasautomaat	<input type="checkbox"/>	<input type="checkbox"/>	<input type="checkbox"/>	<input checked="" type="checkbox"/>
Zonnepanelen	<input type="checkbox"/>	<input type="checkbox"/>	<input type="checkbox"/>	<input checked="" type="checkbox"/>
Oplaadpunt elektrische auto	<input type="checkbox"/>	<input type="checkbox"/>	<input type="checkbox"/>	<input checked="" type="checkbox"/>
	<input type="checkbox"/>	<input type="checkbox"/>	<input type="checkbox"/>	<input type="checkbox"/>
	<input type="checkbox"/>	<input type="checkbox"/>	<input type="checkbox"/>	<input type="checkbox"/>
<b>Tuin</b>				
<b>Inrichting</b>				
Tuinaanleg/bestrating	<input checked="" type="checkbox"/>	<input type="checkbox"/>	<input type="checkbox"/>	<input type="checkbox"/>
Beplanting in de border	<input checked="" type="checkbox"/>	<input type="checkbox"/>	<input type="checkbox"/>	<input type="checkbox"/>
Beplanting in de losse potten	<input type="checkbox"/>	<input checked="" type="checkbox"/>	<input type="checkbox"/>	<input type="checkbox"/>
Wandslangbox	<input checked="" type="checkbox"/>	<input type="checkbox"/>	<input type="checkbox"/>	<input type="checkbox"/>
Regenton	<input checked="" type="checkbox"/>	<input type="checkbox"/>	<input type="checkbox"/>	<input type="checkbox"/>
<b>Verlichting/installaties</b>				
Buitenverlichting	<input checked="" type="checkbox"/>	<input type="checkbox"/>	<input type="checkbox"/>	<input type="checkbox"/>
Tijd- of schemerschakelaar/bewegingsmelder	<input checked="" type="checkbox"/>	<input type="checkbox"/>	<input type="checkbox"/>	<input type="checkbox"/>
	<input type="checkbox"/>	<input type="checkbox"/>	<input type="checkbox"/>	<input type="checkbox"/>
<b>Bebouwing</b>				
Tuinhuis/buitenberging	<input checked="" type="checkbox"/>	<input type="checkbox"/>	<input type="checkbox"/>	<input type="checkbox"/>
Kasten/werkbank in tuinhuis/berging	<input type="checkbox"/>	<input type="checkbox"/>	<input type="checkbox"/>	<input checked="" type="checkbox"/>
(Broei)kas	<input type="checkbox"/>	<input type="checkbox"/>	<input type="checkbox"/>	<input checked="" type="checkbox"/>
	<input type="checkbox"/>	<input type="checkbox"/>	<input type="checkbox"/>	<input type="checkbox"/>
	<input type="checkbox"/>	<input type="checkbox"/>	<input type="checkbox"/>	<input type="checkbox"/>
<b>Overig</b>				
Overige tuin, te weten:	<input type="checkbox"/>	<input type="checkbox"/>	<input type="checkbox"/>	<input type="checkbox"/>
- (sier)hek	<input checked="" type="checkbox"/>	<input type="checkbox"/>	<input type="checkbox"/>	<input type="checkbox"/>
- vlaggenmast(houder)	<input type="checkbox"/>	<input type="checkbox"/>	<input type="checkbox"/>	<input checked="" type="checkbox"/>
-	<input type="checkbox"/>	<input type="checkbox"/>	<input type="checkbox"/>	<input type="checkbox"/>
-	<input type="checkbox"/>	<input type="checkbox"/>	<input type="checkbox"/>	<input type="checkbox"/>



### Hoe komt de koop tot stand?

Als de verkoper en koper het eens worden over de voor hen belangrijkste zaken bij de koop (dat zijn meestal de prijs, de opleveringsdatum en de ontbindende voorwaarden), dan legt de verkopende makelaar de afspraken schriftelijk vast in de koopakte.

Ontbindende voorwaarden zijn dan een belangrijk onderwerp. U krijgt als koper niet automatisch een ontbindende voorwaarde. Wilt u bijvoorbeeld een ontbindende voorwaarde voor de financiering, dan moet u dit melden bij het uitbrengen van uw bod. Het is belangrijk dat de partijen het ook eens zijn over de aanvullende afspraken en ontbindende voorwaarden voordat de koopakte wordt opgemaakt. Naast de eerder genoemde punten worden meestal nog enkele aanvullende afspraken in de koopakte opgenomen. Denk bijvoorbeeld aan de boeteclausule indien één van beide partijen zijn verplichtingen niet nakomt.

Wanneer er door een consument een woning wordt gekocht bepaalt de Wet Koop Onroerende Zaken dat een koop pas is gesloten als deze schriftelijk is vastgelegd. Zolang geen koopakte is opgemaakt en deze door beide partijen is ondertekend, is er geen rechtsgeldige koop.

Zodra de verkoper en de koper de koopakte hebben ondertekend en de koper (en eventueel de notaris) een afschrift van de akte heeft ontvangen, treedt voor de particuliere koper de wettelijke bedenktijd in werking. Binnen deze bedenktijd kan de koper alsnog afzien van de aankoop van een woning. Ziet de koper tijdens de bedenktijd niet af van de koop, zijn de financiën rond en vormen ook eventuele andere ontbindende voorwaarden geen obstakel meer, dan zal op de afgesproken opleveringsdatum de overdracht plaatsvinden bij de notaris.

### Wat is de bedenktijd?

Gedurende de bedenktijd kan de koper de overeenkomst alsnog ongedaan maken. Zo wordt de gelegenheid geboden om bijvoorbeeld deskundigen te raadplegen. De bedenktijd duurt (minimaal) drie dagen en begint op de dag die volgt op de dag dat de koper de (door beide partijen) ondertekende akte of een kopie daarvan krijgt overhandigd. De bedenktijd eindigt tegen middernacht van de laatste dag van de bedenktijd. Het is dus niet van belang hoe laat de koper het afschrift van de akte heeft ontvangen.



### **Wat houdt 'kosten koper' in?**

Kosten koper (k.k.) betekent dat de koper de kosten voor de overdracht van de woning voor zijn rekening neemt. De kosten koper is ongeveer 4 % van de koopprijs. Onder de kosten koper vallen de volgende kosten:

- Overdrachtsbelasting;
- Notariskosten voor de opmaak van de akte van levering;
- Kadasterkosten voor inschrijving akte van levering.

Naast deze kosten dient de koper, ook rekening te houden met: - Notariskosten voor de opmaak van de hypotheekakte;

- Kadasterkosten voor inschrijving hypotheekakte.

Onder de kosten koper vallen nooit de makelaarskosten. Als een verkoper een makelaar inschakelt voor de verkoop van zijn/haar woning dan zal de verkoper de kosten van deze makelaar moeten betalen. Als de koper een makelaar inschakelt voor de aankoop van een woning zal de koper de kosten van deze makelaar moeten betalen.

### **Wat betekent 'onder bod' zijn?**

Als de makelaar aangeeft 'onder bod' te zijn, betekent dit dat hij een serieuze gegadigde heeft, welke hij heeft toegezegd transacties met anderen niet te zullen bevorderen. Dit betekent echter niet dat bezichtigingen niet meer door kunnen gaan. De makelaar dient dan wel duidelijk aan te geven dat hij 'onder bod' is.

### **Als ik de vraagprijs bied, moet de verkoper de woning dan aan mij verkopen?**

Neen. Het hoogste rechtscollege, de Hoge Raad, heeft namelijk in een vonnis bepaald dat de vraagprijs van een woning een uitnodiging is tot het doen van een bod. Als u de vraagprijs uit een advertentie of woninggids biedt, dan doet u een bod. De verkoper kan dan nog beslissen of hij uw bod wel of niet aanvaardt of dat hij zijn makelaar een tegenbod laat doen. Hij kan zelfs besluiten de vraagprijs tijdens de onderhandelingen te verhogen.

# GOEDHART

MAKELAARS & TAXATEURS  
SINDS 1975



## Kantoor Rijnsaterwoude

Herenweg 97a  
2465 AD Rijnsaterwoude  
Tel: (0172) 50 70 12  
E-mail: [info@goedhartvastgoed.nl](mailto:info@goedhartvastgoed.nl)



## Kantoor Oude Wetering

Meerkreuk 46  
2377 VM Oude Wetering  
Tel: (071) 331 34 84  
E-mail: [wonen@goedhartvastgoed.nl](mailto:wonen@goedhartvastgoed.nl)



## Kantoor Leiden

Geregracht 5  
2311 PA Leiden  
Tel: (071) 514 60 56  
E-mail: [leiden@goedhartvastgoed.nl](mailto:leiden@goedhartvastgoed.nl)



## Kantoor Hoofddorp

Hoofdweg 667a  
2131 BB Hoofddorp  
Tel: (023) 2201232  
E-mail: [wonen@goedhartvastgoed.nl](mailto:wonen@goedhartvastgoed.nl)